

Kv Urvädersklippan större

Kvarterets nuvarande bebyggelse tillkom under åren 1858-1939. Som helhet har kvarteret stor betydelse för stadsmiljön.

Bevarade fasader har fastigheterna 1,5,7,12,13.14, 18,19. Fastigheterna bevarar uppsprungliga inredningar. Undantag utgör 2,12,19, som har inredningar från ombyggnad på 1930-talet.

Kulturhistoriskt egenvärde har fastigheterna 7 och 13.14. Fastigheterna 1 och 19 har stor betydelse för miljön vid Götgatan ~~XXXXXXX~~ resp. Mosebacke torg.

Fastigheterna 2,4 (gårdshus), 5 (såväl gatu-som gårdshus), 12, 13.14 (gårdshus) samt 18 är av positiv betydelse för miljön.

Stadsbildsmässiga värden har kvarterets kringliggande gator (~~dock ej partiet vid fastigheten 3~~)

~~XXXX~~ Gårdarna å fastigheterna 7 och 12 har betydelse för miljön.

Det kulturhistoriska värdet hos fastigheterna 1,7,13.14, och 19 kan motivera en tillstyrkan av förhöjt låneunderlag vid statlig belåning.

URVÄDERSKLIPPAN STÖRRE

(1, 2, 3)



Götgatan söderut vid Urvädersgränd Fi 36222
Fi 36222

URVÄDERSKLIPPAN STÖRRE

(1, 2, 3)



Götgatan norrut från Hökens gata Fi 36244

URVÄDERSKLIPPAN STÖRRE

(3, 4, 5, 6, 7, 19)

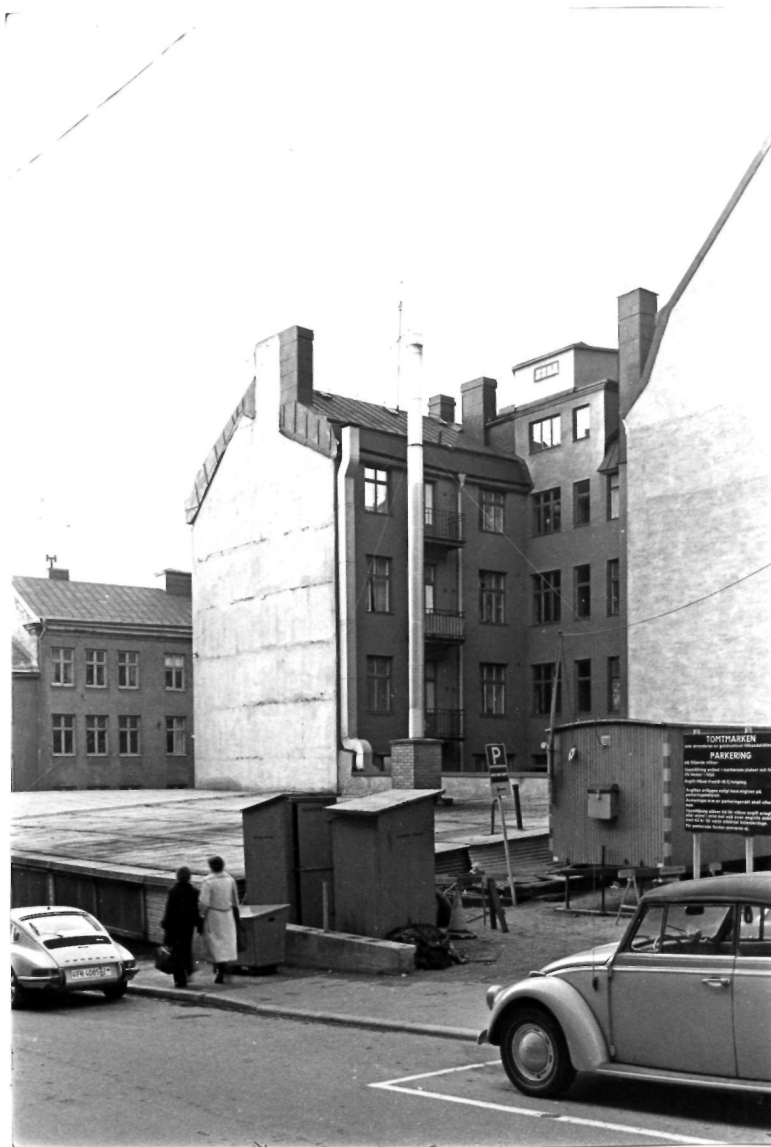

Hökens gata österut från Götgatan Fi 36240

URVÄDERSKLIPPAN STÖRRE

Tomt nr 3 vid Hökens gata

Fi 36238

URVÄDERSKLIPPAN STÖRRE

(4, 5, 6, 7)



Hökens gata västerut

Fi 36237

URVÄDERSKLIPPAN STÖRRE

(3, 4, 5, 6, 7, 19)



Hökens gata västerut från Mosebacke Torg

Fi 36234

URVÄDERSKLIPPAN STÖRRE

Mosebacke Torg (Urvädersklippan större 19)

Fi 36232

URVÄDERSKLIPPAN STÖRRE

(19, 12, 13, 14)



Urvädersgränd västerut

Fi 36230

URVÄDERSKLIPPAN STÖRRE

(13, 14, 18, 17)



Urvädersgränd österut

Fi 36228

Urvädersgränd västerut

F i 36247



Urvädersgränd österut

F i 36245



URVÄDERSKLIPPAN STÖRRE

Urvädersgränd t v, Götgatan t h Fi 36219

URVÄDERSKLIPPAN STÖRRE

Familjeidyll på Urvädersgränd Fi 36224

URVÄDERSKLIPPAN STÖRRE

Gårdsutsikter

Fr nr 1 österut mot nr 4
" " " " " " "
" " " söderut " " 2
" " 12 " " " 7
" " " sydost " " 19 t v



Fi 22695



Fi 22697



Fi 22696



Fi 22749



Fi 22750

A2 Kv Urvädersklippan Större 1
 3 Gatadress Götgatan 11-13, Urvädersgränd 2
 9 Ägare Byggn. AB Ellco

B1 Anläggningens art:

Bostadsfastighet
Kontorsfastighet
Industrianläggning
 Övr:

2 Hustyper inom fastigh:

Bostadshus, gathus
 " , gårdshus
 (Butiker i gathus)
Tvättstuga/stall/vagnsbod
Uthus
Fabriksbyggnad/verkstad
 Övr: Kyrkolokal under gård (f d bio)

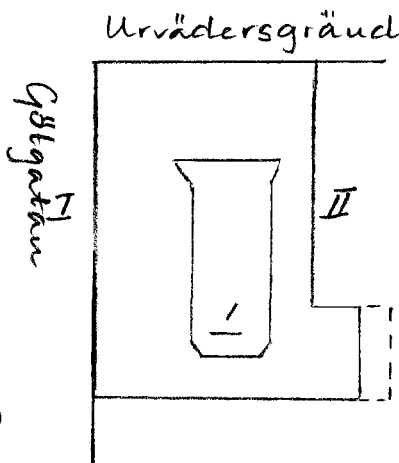
3 Byggnadsbeskrivning:

	vån	fasadmateriäl	färg	gårdsfasad	tak	övrigt
Hus I	5+ (ät Urv.gr 4)	slätputs (bv, vån 1 tr natursten)	gul (bv, vån 1 tr grå)	gul sprutputs (bv slätputs)	svart plåt	Urspr. fasadutformning.
II	3-4	sprutputs (bv slätputs)	gul	gul sprutputs	svart plåt	Smidesjärnbal-konger

D1 Byggnadsdata:

	BL	SB	arkitekt	byggherre	byggmäst.	Omb.år	arkitekt	byggherre	byggmäst.
Hus I	1907	1910	Hagström & Ekman	1.G Svensson	P Hanzon	1918-19	omb av biograflokal		
				2.E Nylén		1934	smärre omb av biograf		
II				O Nylén		1956	inredande av kök och badrum i dubblettlägenhet i gårdshus		
III				W Enstedt		1970	omb av biograf (Mona) till kyrkolokal		

Forts B3 Interiörer av intresse:

Hus I Entre (II): Diagonalrutigt vitt och grönt marmorgolv (vit fris), stuckprofil i tak, glasade mellandörrar med spröjsat överfönster.

II Trapphus: Vita marmortrappor, urspr. hiss i spindeln, blyspröjsat fönster med motiv (soluppgång och träd i jugendstil - grönt, ljusblått, brunt och något rött), målad stiliserad blomdekor i fönsternisch.

Vilplan: Golv som i entré, helfranska brunmålade enkeldörrar, dagerfönster med omfattningar i jugendstil, hissgrind i dekorativ utformning, målat tak.

B4 Gårdsmiljö el trädgård. överbyggd, asfalt, jättelik plåtklädd lanternin.
Bakgård: asfalt

Övr anm: _____

Bil

læg. bes.

större unders.

Sign MP nov - 76

Kv.: Urvädersklippan Större 1

Gatuadress: Götgatan 11-13, Urvädersgränd 2

Besökt lägenhet vån 2 tr (Götgatan 11, 5 r o k + jfk)

Hall - fältindelade väggar, list vid tak, valv.
 Herrum - låg sockelpanel, kälrat tak.
 Salong - halvfranska skjutdörrar till hall och sal, låg sockelpanel, vit kolonnkakelugn på fötter med målad dekor i gustaviansk stil, kälrat tak med profil, slät takrosett.
 Sal - låg sockelpanel, stuckprofil i tak, slät takrosett.
 Serveringsrum - urspr skänkskåp m m.
 Kök - moderniserat, urspr. skafferiskåp.
 Överallt halvfranska dörrar.

Modernitet: Centralvärme (sedan byggnadstiden), badrum.

Entre (13): Golv av grå cementmosaik (röd och svart bård), å golv dekorativt utformad mittstjärna av cementmosaik, glasade mellandörrar.

Trapphus: Grå cementmosaiktrappor, i öppning mellan trapploppen genombrutet smidesjärngaller.

Vilplan: Golv av grå cementmosaik (svart fris). Träådermålade halvfranska enkeldörrar (björkimitation), dagerfönster med jugendomfattning, kälrat tak.

Entré, trapphus och vilplan (2): Golv och trappor av cementmosaik, fyllningsdörrar.

Gårdshus

Entré, trapphus och vilplan: Golv av grå cementmosaik (svarta bårder), trappor av grå cementmosaik, träådermålade enkeldörrar (björkimitation), i trapploppsöppningar genombruten smidesjärndekor, kälade tak.

Lägenhetsstorlekar 1907:

Gathus: 3 st 2 r o k (dusch), 5 st 3 r o k (dusch), 1 st 4 r o k + jfk (bad), 3 st 5 r o k + jfk (bad), 3 st 6 r o k + jfk (bad).

Gårdshus: 1 st enkelrum, 1 st dubblett (dusch), 8 st 2 r o k (dusch i 7 st), 2 st 3 r o k (dusch).

I gathuset inreddes kontor å vån 1 tr (Götgatan 11 och 13).

URVÄDERSKLIPPAN STÖRRE 1

Götgatan 11-13
Urvädersgränd 2

Fasad Götgatan

Fasad Urvädersgränd



Fi 36221



S83-0198/33 JH 1983



Fi 36219

URVÄDERSKLIPPAN STÖRRE 1

Götgatan 11, 13, Urvädersgr 2

Portal, Götgatan 11

Entré "

Trapphusfönster "

Vilplan "



Fi 22687



Fi 22688



Fi 22689



Fi 22690

URVÄDERSKLIPPAN STÖRRE 1

Götgatan 11, 13, Urvädersgr 1

Vån 2 tr, interiör

" , serveringsgång

Gård norrut

Trapphus, gårdshus

*Fi 22691**Fi 22692**Fi 22693**Fi 22694*

A2 Kv. Urvädersklippan Större 2
 3 Gatuadress Götgatan 15
 9 Ägare AB Familjebostäder

B1 Anläggningens art:
Bostadsfastighet
Kontorsfastighet (delvis)
Industrianläggning
 Övr:

2 Hustyper inom fastigh:
Bostadshus, gathus
 " , gårdshus (helhus)
(Butiker i gathus) (konditori)
Tvättstuga/stall/vagnsbod
Uthus
Fabriksbyggnad/verkstad
 Övr:

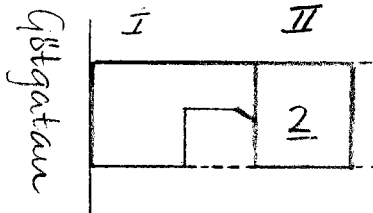

3 Byggnadsbeskrivning:

	vån	fasadmateri- al	färg	gårdsfasad	tak	övrigt
Hus I	5	sprutputs	rosaröd	rosaröd sprutputs	plåt	bv mosaik och trä- panel
II	4 +	"	"	grå slätputs	"	Förenklad fasadut- formning.
	inr. vind					

D1 Byggnadsdata:

	BL	SB	arkitekt	byggherre	byggmäst.	Omb.år	arkitekt	byggherre	byggmäst.
Hus I	1908	1909	Dorph & Höög	C G Carlsson & J E Carlsson	C W Althér	1908-09	Dorph & Höög	om- o. påbyggnad av gårdshus	
II	1894	1895	K Salin	J Hjorton & P Hanzon	P Hanzon	1932-34	centralvärme, hiss, överbyggnad av bakgård, uppdelande av lägenheter i gatu- och gårdshus.		
III						1942-43	inredande av konditori		

Forts B3 Interiörer av intresse:

Hus I Entré: Golv av grå cementmosaik (grön bård)
 II Trapphus: Trappor av grå cementmosaik, gulmålade väggar, som upptill avslutas av grå meanderbård
 III Vilplan: Golv som i entré, hiss (1932-34), halvfranska enkel- och pardörrar i grön träådermålning.

B4 Gårdsmiljö el trädgård. överbyggd, asfalt, glasbetong
Bakgård: överbyggd, asfalt, glasbetong

Övr anm:

Bil

läg. bes.

större unders.

Sign MP nov - 76

Kv.: Urvädersklippan Större 2

Gatuadress: Götgatan 15

Besökt bostadslägenhet i gathus vån 4 tr (2 r o k)

bevarar av äldre inredning i vardagsrum fotsockel, profilerad stucktaklist (urspr.), slät takrosett och parkettgolv (1932). Hall med serveringskåp från 1932. Sovrum med urspr. garderober omramande sovalkov. Modernt kök. Halvfranska enkeldörrar från byggnadstiden.

Modernitet: Centralvärme, badrum.

Gårdshus

Entré: Diagonalrutigt gult och svart konststengolv med meanderfris, gulmarmorade väggar (vit fris) med målad klassicerande dekor i grått (ca 1930).

Trapphus: Grå räfflade kalkstenstrappor.

Vilplan:Golv som i entré, träådermålade halvfranska enkeldörrar med överfönster.

Besökt lägenhet i gårdshus vån 1 tr (1 r o k) bevarar föga av äldre inredning.

Lägenhetsstorlekar 1894 (gårdshus):

1 st 1 r o k, 7 st 2 r o k

Lägenhetsstorlekar 1908 (gathus):

1 st enkelrum, 3 st dubletter, 3 st 4 r o k.

URVÄDERSKLIPPAN STÖRRE 2
Götgatan 15

Fasad



S83-0198/36

URVÄDERSKLIPPAN STÖRRE 2

Götgatan 15

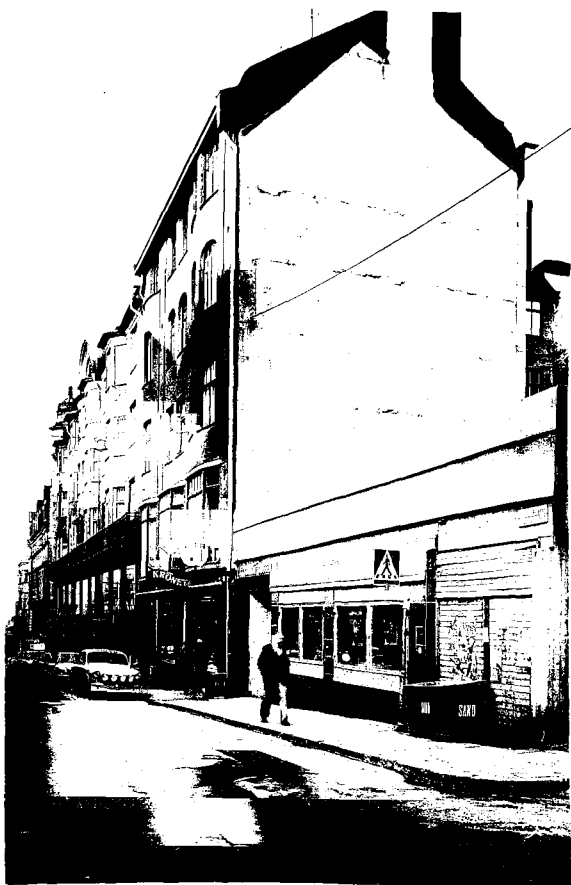

Portal

Entré

Vilplan

Entré i gårdshus

Vilplan i gårdshus

Fi 36243

2

(3)



Fi 22698



Fi 22699



Fi 22700



Fi 22703



Fi 22704

A2 Kv. Urvädersklippan Större 3
 3 Gatuadress Götgatan 17
 9 Ägare Stockholms kommun

B1 Anläggningens art:

Bostadsfastighet
 Kontorsfastighet
 Industrianläggning
 Övr: Tunnelbanestation

Götgatan

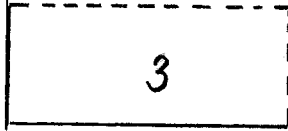

2 Hustyper inom fastigh:

Bostadshus, gathus
 " , gårdshus
 (Butiker i gathus)
 Tvättstuga/stall/vagnsbod
 Uthus
 Fabriksbyggnad/verkstad
 Övr:

3 Byggnadsbeskrivning:

	vån	fasadmateri- al	färg	gårdsfasad	tak	övrigt
Hus I	1	grå blankpolerad	granit			
II						
III						

D1 Byggnadsdata:

	BL	SB	arkitekt	byggherre	byggmäst.	Omb.år	arkitekt	byggherre	byggmäst.
Hus I	Byggnadsår ca 1965 ?								
II									
III									

Forts B3 Interiörer av intresse:

Hus I _____
 II _____
 III _____

B4 Gårdsmiljö el trädgård.

Övr anm: _____



Fi 36238



S83 - 0170 / 15

JH 1983

A2 Kv. Urvädersklippan Större 4
 3 Gatuadress Hökens gata 3
 9 Ägare Tandläkare S Wagner

B1 Anläggningens art:

Bostadsfastighet
 Kontorsfastighet
 Industrianläggning
 Övr:

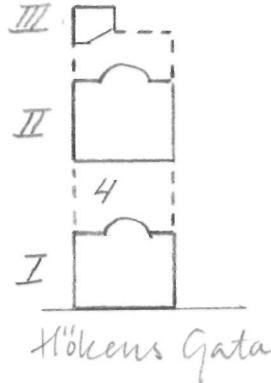

2 Hustyper inom fastigh:

Bostadshus, gathus
 " , gårdshus (helhus)
 (Butiker i gathus)
 Tvättstuga/stall/vagnsbod
 Uthus (hus III)
 Fabriksbyggnad/verkstad
 Övr:

3 Byggnadsbeskrivning:

	vån	fasadmateriäl	färg	gårdsfasad	tak	övrigt
Hus I	5	sprutputs (bv rusticerad kalk- sten)	gul (bv gulröd)	gul sprutputs(bv rusticerad gulröd kalksten)	röd plåt	Förenklad fasad, nya fönster
	3	slätputs	gul	gul sprutputs	röd plåt	
III(+.inr. vind)		slätputs	gul			

D1 Byggnadsdata:

	BL	SB	arkitekt	byggherre	byggmäst.	Omb.år	arkitekt	byggherre	byggmäst.
Hus I	1906	1910	Dorph & Höög	A Hansson	I Looström	1906-10	div ombyggnader i gårdshus		
						1953	ny utformning av körporten		
II	1885	1886	osign. ritn.	A Hansson		1959	nya fönster		
						1967	fasadputsning		
III									

Forts B3 Interiörer av intresse:

Hus I Entré (körport): Asfaltgolv, ca 1,2 m hög masonitpanel, släta takrosetter, glasade och spröjsade mellandörrar.
 II Trapphus: Grå cementmosaiktrappor
 III Vilplan: Diagonalrutigt svart och vitt marmorgolv (vit fris), moderna enkeldörrar,

B4 Gårdsmiljö el trädgård. Underbyggd, asfalt, lanternin
Bakgråd: Underbyggd, asfalt, glasbetong.

Övr anm: _____

Bil läg. bes.

större unders.

Sign MP nov - 76

Kv.: Urvädersklippan Större 4

Gatuadress: Hökens gata 3

Besökt bostadslägenhet vån 1 tr (3 r o k)

- Hall - brädgolv
- Arbetsrum - brädgolv, sockelpanel, vit rund kakelugn med målad näckrosdekor, halvfranska pardörrar, stucktakrosett.
- Vardagsrum - brädgolv, sockelpanel, vit skänkkakelugn av 1890-talstyp med reliefornerad dekor i guld, rosa och grönt, stucktakrosett.
- Sovrum - brädgolv, sockelpanel, vit rund kakelugn av jugendtyp, stucktakrosett.
- Kök - ny gasspis med ursprunglig plåtkupa, varmvattenberedare, äldre skåp, modern kyl.

Modernitet: Varmvindsuppvärmning, wc.

Gårdshus:

Entré: golv av kalkstensplattor, halvfranska träådermålade pardörrar (översta fyllningen glasad), glasade och spröjsade mellandörrar med några färgade smårutor, väggar med ströpplad målning i brunbeige och blått.

Trapphus: grå räfflade kalkstenstrappor, spröjsade fönster med några färgade smårutor, väggar som i entré.

Vilplan: golv av kalkstensplattor, halvfranska glasade och träådermålade pardörrar, enkeldörrar som ovan dock ej glasade, väggar som i entré.

Besökt bostadslägenhet vån 2 tr (3 r o k)

- Vardagsrum - brädgolv, vit rund kalkelugn med reliefdekor, stuckrosett, sockelpanel.
- Kök - delvis moderniserat, ny gasspis, ny diskbänk, skåp i pärlspånt, varmvattenberedare.
- Två sovrum - vita runda kakelugnar med reliefdekor, sockelpaneler, halvfranska enkeldörrar.

Modernitet: Elvärme, wc

Lägenhetsstorlekar 1885 (gårdshus)

2 st 1 r o k, 2 st 3 r o k

Lägenhetsstorlekar 1906 (gathus)

2 st 1 r o k, 4 st 2 r o k, 2 st 3 r o k.

URVÄDERSKLIPPAN STÖRRE 4

Hökens gata 3

Fasad

Gårdshus, entré

" , vilplan

" , interiör

Bakgård västerut



583 - 0170/16 JH 1983



Fi 22711



Fi 22714



Fi 22713



Fi 22712

URVÄDERSKLIPPAN STÖRRE 4

Hökens gata 3



Fi 36241 (3)

4

Portal

Körport

Vilplan

Vån 1 tr, kök

"-", interiör



Fi 22706



Fi 22707



Fi 22708



Fi 22710



Fi 22709

A2 Kv. Urvädersklippan Större 5
 3 Gatuadress Hökens gata 5
 9 Ägare Direktör O Barregård

B1 Anläggningens art:

Bostadsfastighet
Kontorsfastighet
Industrianläggning
 Övr:

2 Hustyper inom fastigh:

Bostadshus, gathus
" , gårdshus (halvhus)
 (Butiker i gathus)
Tvättstuga/stall/vagnsbod
Uthus
Fabriksbyggnad/verkstad
 Övr:

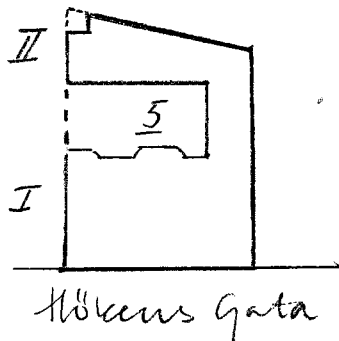

3 Byggnadsbeskrivning:

	vån	fasadmateri- al	färg	gårdsfasad	tak	övrigt
Hus I	4 + inr. vind(dei- vis sout.)	sprutputs	brun (bv grå)	vit sprutputs	svart plåt	Portalomfattning av granit. Takkvån. delvis kopparsplåtbeklädd.
II	4 + inr. vind	sprutputs	vit		svart plåt	Urspr. fasadut- formning.

D1 Byggnadsdata:

	BL	SB	arkitekt	byggherre	byggmäst.	Omb.år	arkitekt	byggherre	byggmäst.
Hus I	1927	1928	J Östlihn	E Johansson	P Pehrsson				
II									
III									

Forts B3 Interiörer av intresse:

Hus I Entré: Trappa av vit marmor, golv av vit marmor (grön bård), väggröstning till
 II övre golvplanets höjd av vit marmor, väggar med urspr. klassicerande dekormålning,
 III och målade motiv (Glasbruksgatan resp. Stigbergsgatan) målningarna något renoverade,
gråblåmålat tak, urspr. glasad järnsmideslampa, glasade och spröjsade mellandörrar.
Trapphus: Vita marmortrappor, blyspröjsade fönster med svagt färgade antikglasrutor,
urspr hiss i spindeln.
Vilplan: Golv av vit marmor (grön bård), brunmålade helfranska enkeldörrar, ljusblå-
målat tak med guldmålade dekorbård, urspr lampglob.

B4 Gårdsmiljö el trädgård. Gräsmatta, konststensplattor, rabatter, grus
Ljuskärl vid norra tomtgränsen.

Övr anm: _____

Bil

læg. bes.

större unders.

Sign MP nov - 76

Kv.: Urvädersklippan Större 5
 Gatuadress: Hökens gata 5

Besökt bostadslägenhet vån 2 tr (3 r o k + jfk)

Hall - parkettgolv
 Serveringsrum - ursprunglig skåpinredning
 Kök - moderniserat delvis (ny gasspis, ny diskbänk),
 öppna hyllor, urspr skåp, ingång till jungfru-
 kammare.
 Matsal - parkettgolv, tavellist, list i tak, slät takrosett,
 skjutdörrar i brunådrad målning till möblerbar hall.
 Möblerbar hall - parkettgolv, tavellist, list i tak, slät takrosett,
 vitputsad öppen spis med kalkstenshylla.
 Salong - parkettgolv, tavellist, list i tak, slät takrosett.
 Sovrum - parkettgolv, tavellist, slät takrosett

Sal, möblerbar hall och salong ligger i fil.

Modernitet: Centralvärme, badrum

Överallt halvfranska dörrar - alla ursprungligen i brun träådermålning,
 de flesta numera dock vita.

Gårdshus:

Entré, trapphus och vilplan: golv och trappor av vit marmor, bruna hel-
 franska enkeldörrar, hiss, järnsmidesräcke.

Lägenhetsstorlekar 1927:

Gathus: 11 st 1 r o kv (dusch), 1 st 2 r o k (bad), 9 st 3 r o k + jfk (bad.)

Gårdshus: 8 st 1 r o kv (dusch), 5 st 1 r o k (dusch i 4, bad i 1),
 4 st 2 r o k (bad), 1 st 3 r o k (bad).



S83-0170/18 JH 1983

URVÄDERSKLIPPAN STÖRRE 5

Hökens gata 5

Fasad

Gård

Portal

Entré

Vilplan



Fi 22715



Fi 22716



Fi 22717



Fi 22719

URVÄDERSKLIPPAN STÖRRE 5

Hökens gata 5

Vån 2 tr, serveringsgång

- " - , kök, jungfrukammare t v

- " - , rumsfil, matsal, hall, salong

- " - , möblerbar hall

Gårdshus, vilplan

*Fi 22720**Fi 22721**Fi 22722**Fi 22723**Fi 22724*